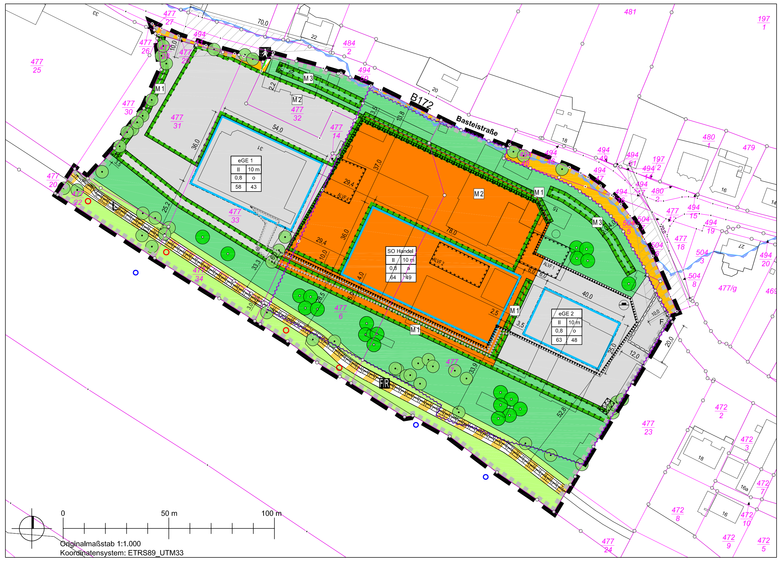## TEIL A: ZEICHNERISCHE FESTSETZUNGEN (PLANZEICHNUNG)